MosaicoScienze

IX Edizione | 21-25 maggio 2008

MosaicoScienze | 2008

LE SFIDE DEL TERZO MILLENNIO

acqua, aria, terra, energia e sviluppo sostenibile

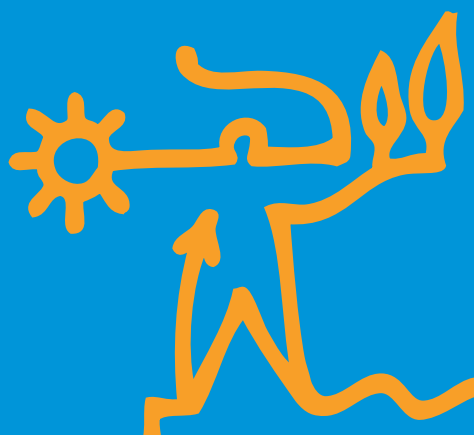

IL FUTURO È NELLE NOSTRE MANI

pixelinside GRUPPO anteprima

Colline Moreniche del Garda
Associazione per la promozione turistica

Promotori:
Castiglione delle Stiviere
Cavriana
Guidizzolo
Medole
Monzambano
Ponti sul Mincio
Pozzolengo
Solferino
Volta Mantovana

Provincia di Mantova

Comitato Scientifico:
Rita Levi Montalcini
Margherita Hack
Tullio Regge
Umberto Veronesi
Luigi Luca Cavalli Sforza

Curatore Scientifico:
Galeazzo Sciarretta

Responsabile Organizzativa:
Rita Farina

Con il patrocinio di:

Ministero per i beni e le attività culturali

RegioneLombardia
Culture, Identità e Autonomie della Lombardia

Fondazione Banca Agricola Mantovana

info:
www.mosaicoscienze.com
segreteria@mosaicoscienze.com

I posti a sedere sono solo su prenotazione, dal 2 Maggio telefonando al n° 0376 893160 dal lunedì al sabato dalle 9:30 alle 12:30

Presso le biblioteche dei Comuni coinvolti saranno disponibili mostre di libri e bibliografie sui temi delle conferenze, a cura del Sistema Bibliotecario Ovest Mantovano

PROGRAMMA

MERCOLEDÌ 21 _ ORE 20:30
APERTURA MOSAICOSCIENZE 2008
SERATA INAUGURALE
Guidizzolo – Teatro Comunale

GIOVEDÌ 22 _ ORE 10:00
conferenza per gli studenti *
Che tempo farà
L'importanza delle vicende climatiche sul futuro dell'umanità
Dino Zardi (Trento)
Castiglione delle Stiviere – Auditorium Istituto Statale F. Gonzaga

GIOVEDÌ 22 _ ORE 16:00
Acqua, fonte di vita
Disponibilità e carenza di acqua dolce, elemento di prima necessità per animali e piante
Aronne Armanini (Trento)
Ponti sul Mincio – Corte Salandini

VENERDÌ 23 _ ORE 10:00
Aria pura
Società industriale e inquinamento: un binomio inscindibile?
Alessandro Benassi (Padova)
Volta Mantovana – Scuderie di Palazzo Gonzaga

VENERDÌ 23 _ ORE 16:00
conferenza per gli insegnanti *
Il giardino del mago
Realtà e disinformazione sulle biotecnologie
Massimo Delledonne (Verona)
Pozzolengo – Sala Civica "Villa Albertini"

SABATO 24 _ ORE 10:00
Cosa resta da bruciare?
Le prospettive energetiche globali dopo il petrolio
Lorenzo Pinna (Roma)
Medole – Teatro Comunale

SABATO 24 _ ORE 16:00
L'evoluzione del clima in Italia
Scenari e conseguenze dei grandi cambiamenti climatici in atto
Franco Prodi (Ferrara)
Solferino – Palazzetto dello Sport "Italia '90"

SABATO 24 – ORE 21:00
Quale futuro per il nucleare?
Stato dell'arte e prospettive dell'utilizzo civile dell'energia nucleare
Carlo Bernardini (Roma)
Monzambano – Villa Conti Cipolla

DOMENICA 25 _ ORE 9:30
L'agricoltura nel terzo millennio
Come sfamare l'umanità senza distruggere il pianeta
Angelo Frascarelli (Perugia)
Cavriana – Casa di Beniamino

DOMENICA 25 _ ORE 15:30
Scienza, non-scienza o antiscienza: come affontare le grandi sfide?
Un approccio corretto e consapevole ai grandi problemi ecologici
Antonio Speranza (Roma)
Castiglione delle Stiviere – Teatro Sociale

DOMENICA 25 _ ore 18:00
CHIUSURA MOSAICOSCIENZE 2008
Concerto Orchestra del Conservatorio "C. Monteverdi" di Bolzano diretta dal M° Emir Saul
Castiglione delle Stiviere – Teatro Sociale

remco viaggi

EVENTI, INCONTRI E AVVENTURE ENOGASTRONOMICHE FRA LE COLLINE MORENICHE DEL GARDA - Pacchetto di accoglienza completo: € 330 - (* conferenza al di fuori del pacchetto turistico) - Per informazioni: REMCO VIAGGI - Tel. 0376 671142 - Fax 0376 631172